

Milla 40

Technische Details



Gebäudegrundfläche: 10.44 x 3.59 m (37.48 m²)

Grundfläche mit Dachboden: 37.7 m²

Zimmer: 2 + Dachboden

Konfiguration	Basic 95 945 €	Standard 103 615 €	Premium 108 675 €
AUSSENFASSADE <ul style="list-style-type: none"> · Fichte, fein gesägt, 21 x 120 mm, Klasse AB, RAL 1015 · Wanddämmung 150 mm (Mineralwolle ISOVER) 	<input checked="" type="checkbox"/>	<input checked="" type="checkbox"/>	<input checked="" type="checkbox"/>
INNENAUSBAU <ul style="list-style-type: none"> · In allen Wohnräumen inklusive Badezimmer – Fichte, gehobelt, 12 x 140 mm, Klasse AB, 2-fach 3-seitig gewachst (Farbton: transparent weiß) 	<input checked="" type="checkbox"/>	<input checked="" type="checkbox"/>	<input checked="" type="checkbox"/>
BÖDEN <ul style="list-style-type: none"> · Standard-Laminatbodenbelag, MAMMUT 33 Klasse 12mm EICHE natur D4794 · Weitere Optionen: MAMMUT 33 Klasse 12mm EICHE hell D4752 MAMMUT 33 Klasse 12mm EICHE dunkel D4726 im WC-Raum – Fliesenbelag 60x60cm Essen Grau · Bodenisolierung 200 mm (Mineralwolle ISOVER) 	<input checked="" type="checkbox"/>	<input checked="" type="checkbox"/>	<input checked="" type="checkbox"/>
DACH <ul style="list-style-type: none"> · Rollprofil Classic C, Anthrazit RR2H3; · Wasserablaufsystem RR2H3; · Dachdämmung 200 mm (Mineralwolle ISOVER) 	<input checked="" type="checkbox"/>	<input checked="" type="checkbox"/>	<input checked="" type="checkbox"/>
FENSTER UND TÜREN <ul style="list-style-type: none"> · Dreifach verglaste Doppelkammer-PVC-Fenster · Dreifach verglaste Doppelkammer-Eingangstür aus Holz-Aluminium · Farbe der Fensterprofile (innen/außen) RAL 7016 	<input checked="" type="checkbox"/>	<input checked="" type="checkbox"/>	<input checked="" type="checkbox"/>
ABWASSER <ul style="list-style-type: none"> · Küchenbereich, Duschbereich, WC und Spüle 	<input checked="" type="checkbox"/>	<input checked="" type="checkbox"/>	<input checked="" type="checkbox"/>
FASSADENBELEUCHTUNG IM AUSSENBEREICH	<input checked="" type="checkbox"/>	<input checked="" type="checkbox"/>	<input checked="" type="checkbox"/>

ELEKTRISCHE INSTALLATION · Steckdosen · Lichtschalter · Strahler im Badezimmer und im Schlafzimmer · LEDs im Wohnzimmer und Flur · Steckdosen in Wohnräumen · Außensteckdose	<input checked="" type="checkbox"/>	<input checked="" type="checkbox"/>	<input checked="" type="checkbox"/>
BELÜFTUNG · Frischluftzufuhr zu allen 3 Räumen · Aktive Lüftungsgeräte mit Rekuperator der Marke LUNOS	<input checked="" type="checkbox"/>	<input checked="" type="checkbox"/>	<input checked="" type="checkbox"/>
LEUCHTKASTEN am Eingang als Namensschild	<input checked="" type="checkbox"/>	<input checked="" type="checkbox"/>	<input checked="" type="checkbox"/>
DUSCHE	<input type="checkbox"/>	<input checked="" type="checkbox"/>	<input checked="" type="checkbox"/>
WC	<input type="checkbox"/>	<input checked="" type="checkbox"/>	<input checked="" type="checkbox"/>
Waschbecken mit Schrank	<input type="checkbox"/>	<input checked="" type="checkbox"/>	<input checked="" type="checkbox"/>
Heißwasserboiler	<input type="checkbox"/>	<input checked="" type="checkbox"/>	<input checked="" type="checkbox"/>
HOLZTREPPE ZUM Loft	<input type="checkbox"/>	<input checked="" type="checkbox"/>	<input checked="" type="checkbox"/>
Holzgeländer	<input type="checkbox"/>	<input checked="" type="checkbox"/>	<input checked="" type="checkbox"/>
INNENTÜREN 2 Stk. EICHENFURNIER	<input type="checkbox"/>	<input checked="" type="checkbox"/>	<input checked="" type="checkbox"/>
KÜCHE MIT GERÄTEN UND KÜCHENINSEL · Elektroherd · LED-Beleuchtung · Kühlschrank · Spüle · Wasserhahn	<input type="checkbox"/>	<input type="checkbox"/>	<input checked="" type="checkbox"/>
EINBAUSCHRANK IM FLUR	<input type="checkbox"/>	<input type="checkbox"/>	<input checked="" type="checkbox"/>
EINBAUSCHRANK IM SCHLAFZIMMER	<input type="checkbox"/>	<input type="checkbox"/>	<input checked="" type="checkbox"/>

Äußere Abmessungen des Hauses

 Breite: 3.59 m

 Länge: 10.44 m

 Höhe: 3.95 m

Erstes Stockwerk

GROUND FLOOR PLAN
M 1 : 50

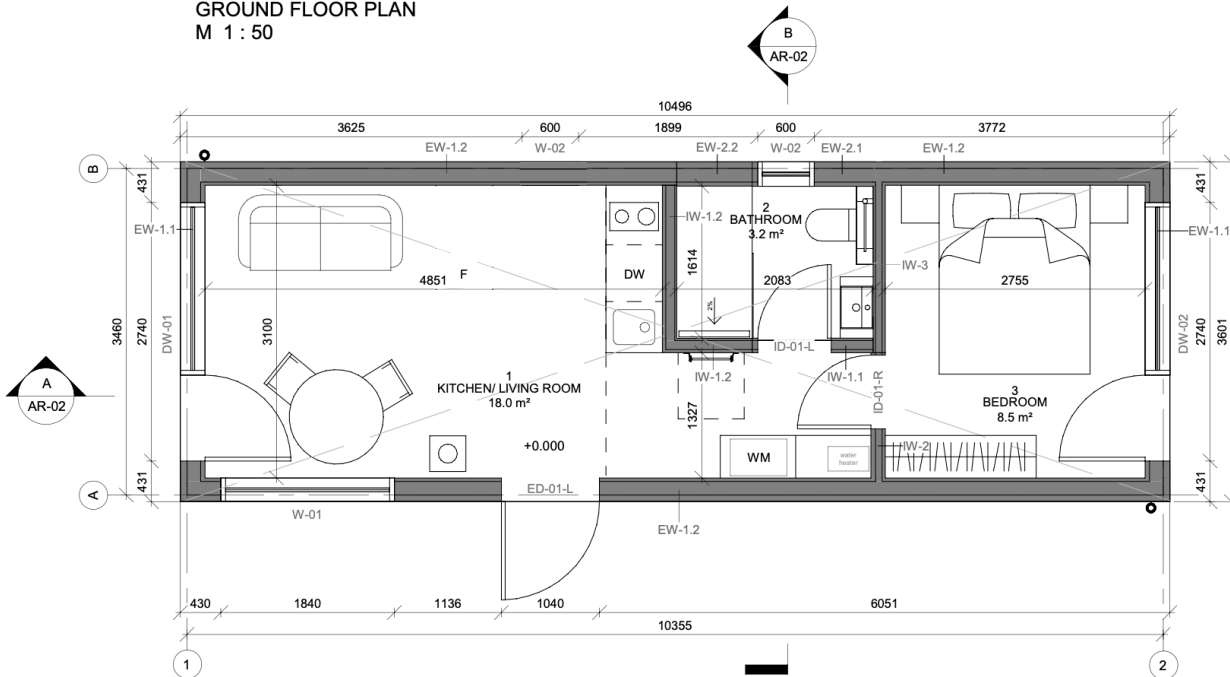

Dachboden

LOFT PLAN
M 1 : 50

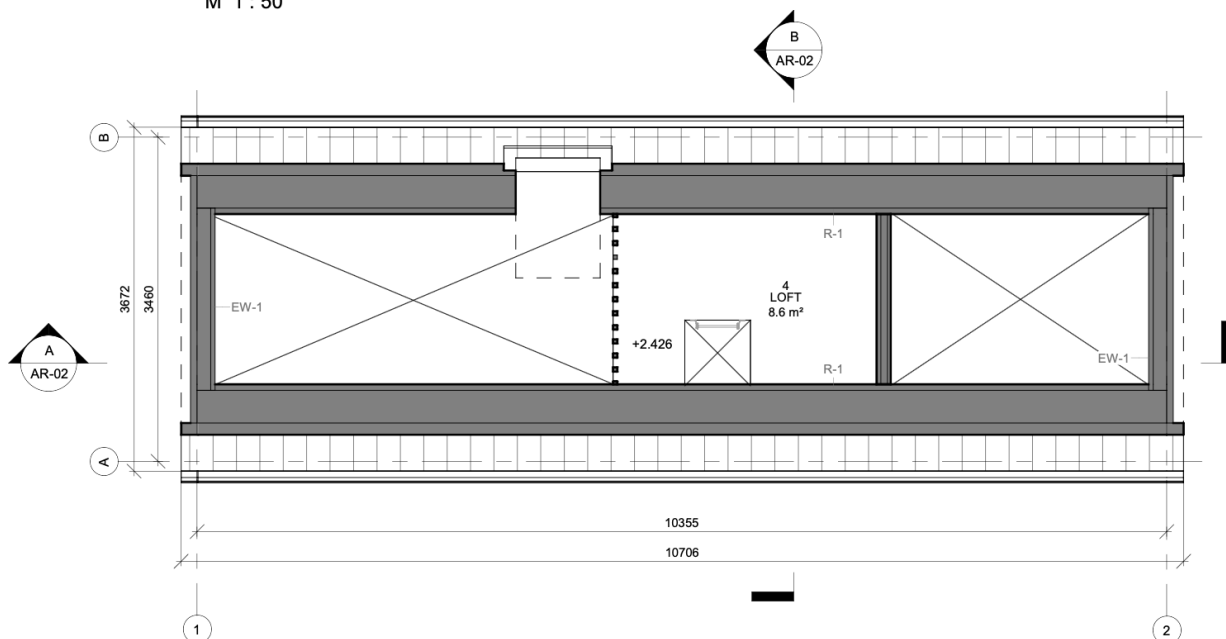

FACADE ON AXIS 1-2
M 1 : 50



FACADE ON AXIS A-B
M 1 : 50

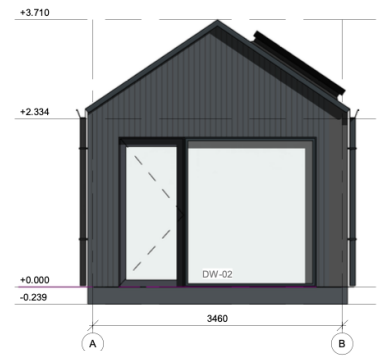

FACADE ON AXIS 2-1
M 1 : 50

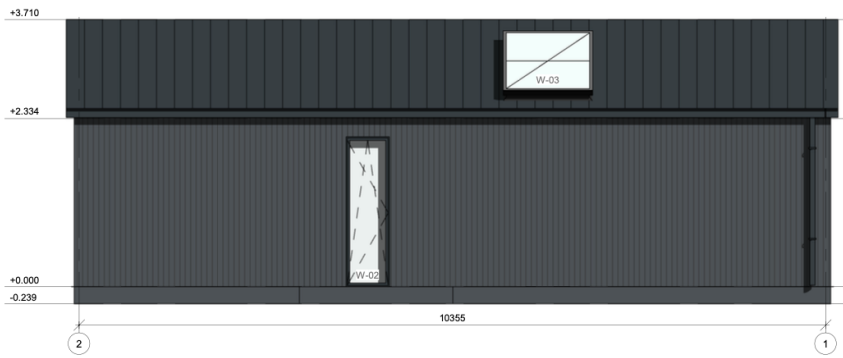

FACADE ON AXIS B-A
M 1 : 50

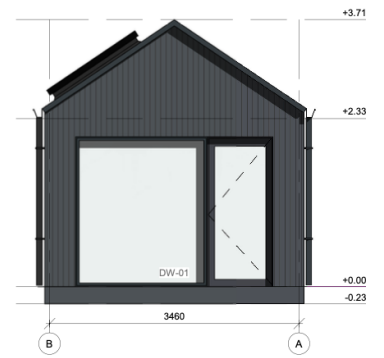

SECTION A-A
M 1 : 50

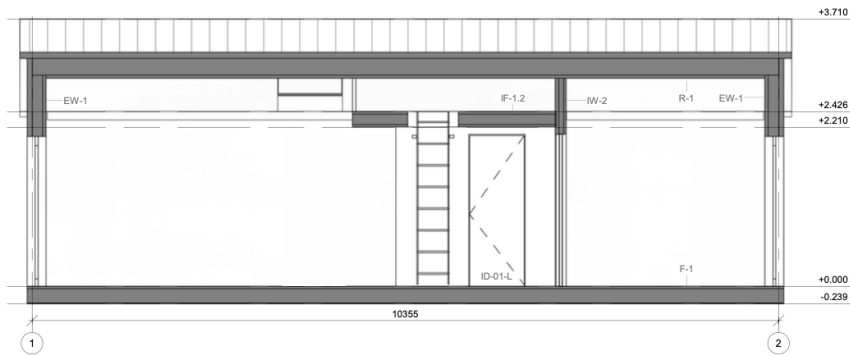

SECTION B-B
M 1 : 50

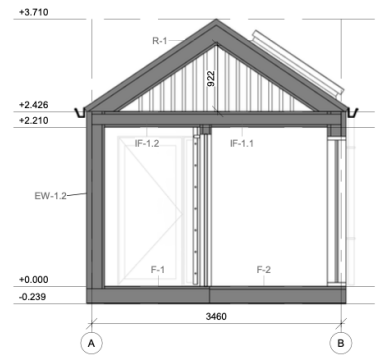

Dämmung

Außenwände

Dach

Fußboden

Dicke, mm

150

200

200