

# Milla 47

## Technische Details



Gebäudegrundfläche: 13 x 3.59 m (46.67 m<sup>2</sup>)

Grundfläche mit Dachboden: 45.1 m<sup>2</sup>

Zimmer: 3 + Dachboden

Konfiguration	Basic 104 475 €	Standard 112 285 €	Premium 117 345 €
<b>AUSSENFASSADE</b> · Fichte, fein gesägt, 21 x 120 mm, Klasse AB, RAL 1015 · Wanddämmung 150 mm (Mineralwolle ISOVER)	<input checked="" type="checkbox"/>	<input checked="" type="checkbox"/>	<input checked="" type="checkbox"/>
<b>INNENAUSBAU</b> · In allen Wohnräumen inklusive Badezimmer – Fichte, gehobelt, 12 x 140 mm, Klasse AB, 2-fach 3-seitig gewachst (Farbton: transparent weiß)	<input checked="" type="checkbox"/>	<input checked="" type="checkbox"/>	<input checked="" type="checkbox"/>
<b>BÖDEN</b> · Standard-Laminatbodenbelag, MAMMUT 33 Klasse 12mm EICHE natur D4794 · Weitere Optionen: MAMMUT 33 Klasse 12mm EICHE hell D4752 MAMMUT 33 Klasse 12mm EICHE dunkel D4726 im WC-Raum – Fliesenbelag 60x60cm Essen Grau · Bodenisolierung 200 mm (Mineralwolle ISOVER)	<input checked="" type="checkbox"/>	<input checked="" type="checkbox"/>	<input checked="" type="checkbox"/>
<b>DACH</b> · Rollprofil Classic C, Anthrazit RR2H3; · Wasserablaufsystem RR2H3; · Dachdämmung 200 mm (Mineralwolle ISOVER)	<input checked="" type="checkbox"/>	<input checked="" type="checkbox"/>	<input checked="" type="checkbox"/>
<b>FENSTER UND TÜREN</b> · Dreifach verglaste Doppelkammer-PVC-Fenster · Dreifach verglaste Doppelkammer-Eingangstür aus Holz-Aluminium · Farbe der Fensterprofile (innen/außen) RAL 7016	<input checked="" type="checkbox"/>	<input checked="" type="checkbox"/>	<input checked="" type="checkbox"/>
<b>ABWASSER</b> · Küchenbereich, Duschbereich, WC und Spüle	<input checked="" type="checkbox"/>	<input checked="" type="checkbox"/>	<input checked="" type="checkbox"/>
<b>FASSADENBELEUCHTUNG IM AUSSENBEREICH</b>	<input checked="" type="checkbox"/>	<input checked="" type="checkbox"/>	<input checked="" type="checkbox"/>

<b>ELEKTRISCHE INSTALLATION</b> · Steckdosen · Lichtschalter · Strahler im Badezimmer und im Schlafzimmer · LEDs im Wohnzimmer und Flur · Steckdosen in Wohnräumen · Außensteckdose	<input checked="" type="checkbox"/>	<input checked="" type="checkbox"/>	<input checked="" type="checkbox"/>
<b>BELÜFTUNG</b> · Frischluftzufuhr zu allen 3 Räumen · Aktive Lüftungsgeräte mit Rekuperator der Marke LUNOS	<input checked="" type="checkbox"/>	<input checked="" type="checkbox"/>	<input checked="" type="checkbox"/>
<b>LEUCHTKASTEN am Eingang als Namensschild</b>	<input checked="" type="checkbox"/>	<input checked="" type="checkbox"/>	<input checked="" type="checkbox"/>
<b>DUSCHE</b>	<input type="checkbox"/>	<input checked="" type="checkbox"/>	<input checked="" type="checkbox"/>
<b>WC</b>	<input type="checkbox"/>	<input checked="" type="checkbox"/>	<input checked="" type="checkbox"/>
<b>Waschbecken mit Schrank</b>	<input type="checkbox"/>	<input checked="" type="checkbox"/>	<input checked="" type="checkbox"/>
<b>Heißwasserboiler</b>	<input type="checkbox"/>	<input checked="" type="checkbox"/>	<input checked="" type="checkbox"/>
<b>HOLZTREPPE ZUM Loft</b>	<input type="checkbox"/>	<input checked="" type="checkbox"/>	<input checked="" type="checkbox"/>
<b>Holzgeländer</b>	<input type="checkbox"/>	<input checked="" type="checkbox"/>	<input checked="" type="checkbox"/>
<b>INNENTÜREN 3 Stk. EICHENFURNIER</b>	<input type="checkbox"/>	<input checked="" type="checkbox"/>	<input checked="" type="checkbox"/>
<b>KÜCHE MIT GERÄTEN UND KÜCHENINSEL</b> · Elektroherd · LED-Beleuchtung · Kühlschrank · Spüle · Wasserhahn	<input type="checkbox"/>	<input type="checkbox"/>	<input checked="" type="checkbox"/>
<b>EINBAUSCHRANK IM FLUR</b>	<input type="checkbox"/>	<input type="checkbox"/>	<input checked="" type="checkbox"/>
<b>EINBAUSCHRANK IM SCHLAFZIMMER</b>	<input type="checkbox"/>	<input type="checkbox"/>	<input checked="" type="checkbox"/>

# Äußere Abmessungen des Hauses

---

 Breite: 3.60 m

 Länge: 13.00 m

 Höhe: 3.95 m

## Erstes Stockwerk

---

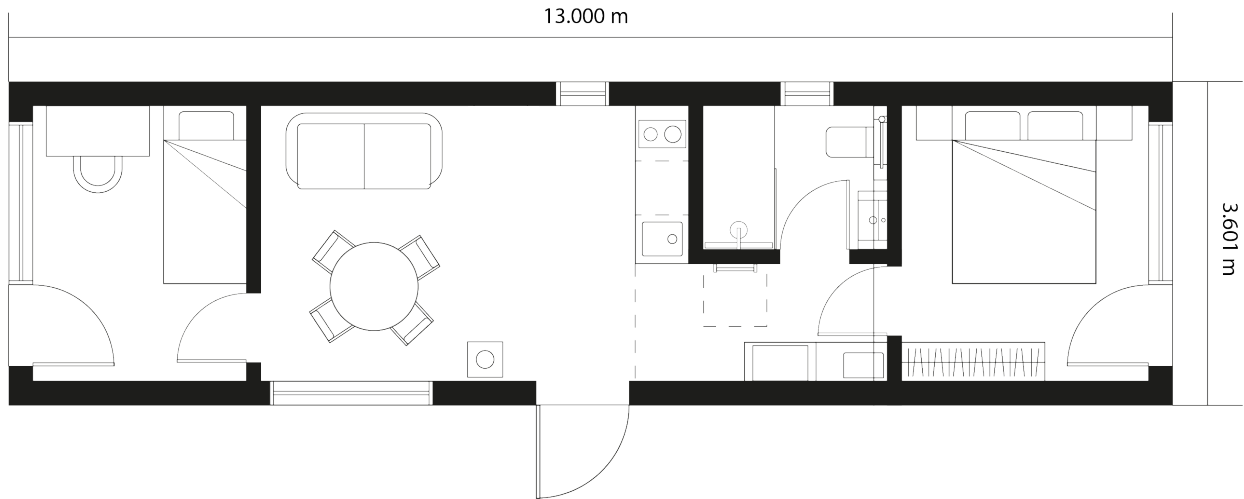

## Dachboden

---

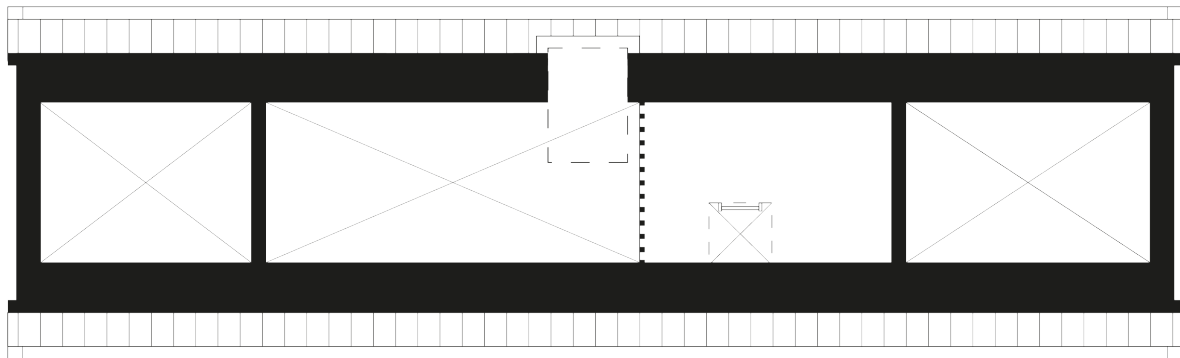

FACADE ON AXIS 1-2  
M 1 : 50



FACADE ON AXIS A-B  
M 1 : 50

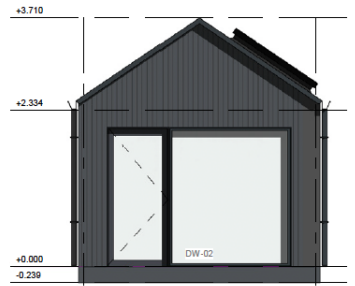

FACADE ON AXIS 2-1  
M 1 : 50



FACADE ON AXIS B-A  
M 1 : 50

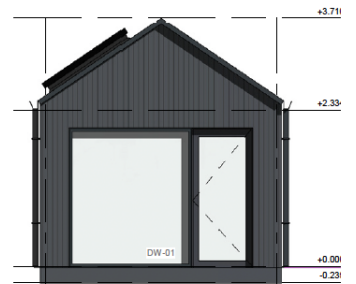

SECTION A-A  
M 1 : 50



SECTION B-B  
M 1 : 50

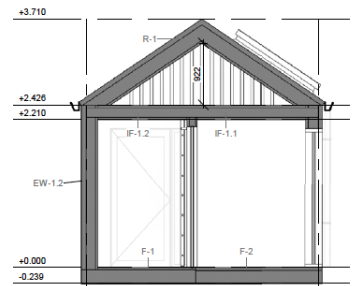

Dämmung

Außenwände

Dach

Fußboden

Dicke, mm

150

200

200